

### Beste gebruiker van INA,

Allereerst wensen wij u het beste voor 2025. In deze nieuwsbrief behandelen we de veranderingen in de nieuwste Alimentatienormen en de belangrijkste wijzigingen in de inkomstenbelasting voor het jaar 2025.

## Aanpassingen Alimentatienormen 2025

Op 31 december jl. is het nieuwe rapport *Alimentatienormen 2025* gepubliceerd, met als bijlagen de nieuwe tarieven 2025, de behoeftetabel 2025 en de draagkrachttabel 2025.

[Naar de Alimentatienormen >>>](#)



### • Behoeftetabel

In de behoeftetabel voor het eigen aandeel van de ouders in de kosten van de kinderen is het hoogste inkomen opgehoogd van € 6.000 naar € 7.500 per maand, en is het laagste inkomen verhoogd van € 1.500 naar € 2.000. De bedragen voor lage en hoge inkomens vallen iets lager uit dan in de tabellen voor 2024.

*Tabel eigen aandeel kosten van kinderen*

	2.000	2.500	3.000	3.500	4.000	4.500	5.000	5.500	6.000	6.500	7.000	7.500
1 kind	200	285	375	465	545	615	680	745	810	870	930	990
2 kinderen	350	490	635	780	910	1.030	1.150	1.265	1.380	1.490	1.595	1.700
3 kinderen	350	505	655	805	950	1.090	1.220	1.350	1.480	1.605	1.725	1.845
4 kinderen	420	605	785	965	1.140	1.305	1.470	1.630	1.785	1.940	2.090	2.240

### • Draagkrachttabel (tot AOW leeftijd)

In 2025 wordt vanaf een besteedbaar inkomen van € 2.125 gerekend met de formule:

**Draagkracht = 70% van [ NBI – (0,3 x NBI + € 1.310)]** (was in 2024 € 1.270).

## Belangrijkste aanpassingen Inkomstenbelasting 2025

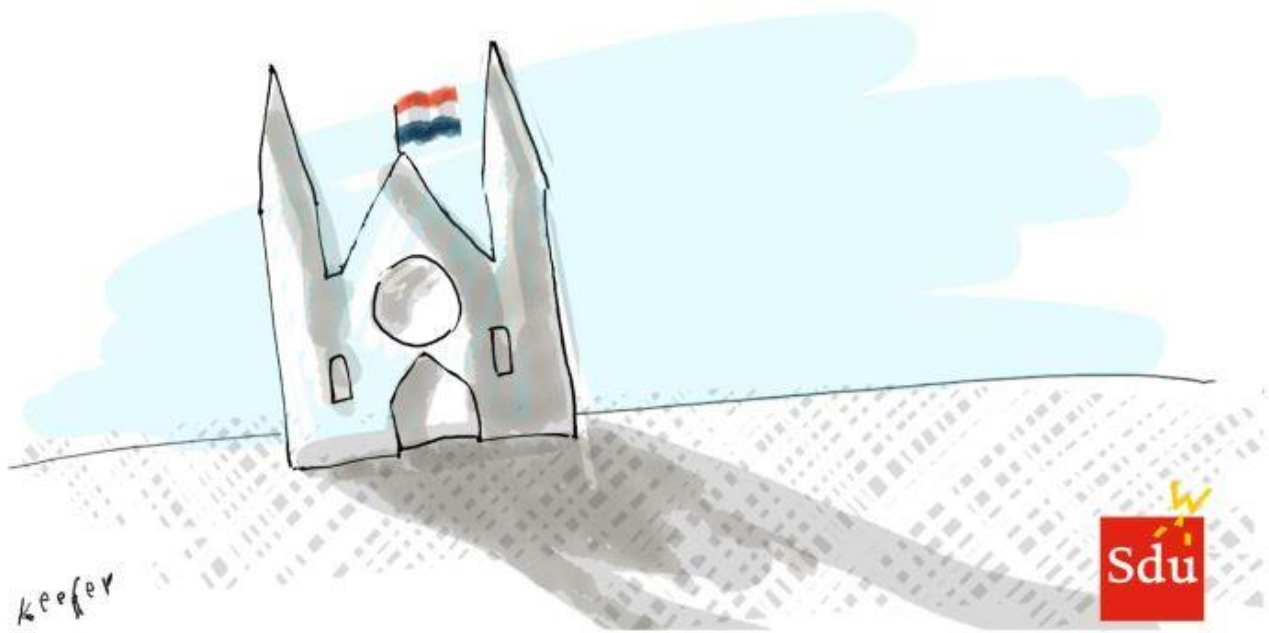

Hieronder vindt u de belangrijkste fiscale wijzigingen voor 2025 die effect hebben op de uitkomst van een alimentatieberekening.

### • **Box I tarief – naar 3 schijven**

Vanaf 2025 gaat het belastingtarief in box 1 van twee naar drie schijven. Het tarief in de eerste schijf wordt 35,82%, het tarief in de tweede schijf vanaf € 38.441 wordt 37,48%, en het tarief in de derde schijf vanaf € 76.817 blijft 49,50%. Voor belastingplichtigen ouder dan de AOW-leeftijd gelden de tarieven van respectievelijk 17,92%, 37,48% en 49,50%.

### • **Box II – toptarief omlaag**

Bij aanmerkelijkbelanghouders (kortgezegd een aandeelhouder met een belang van ten minste 5% in een BV) worden inkomsten uit de BV, zoals dividend, belast in box 2. In 2024 zijn er twee schijven geïntroduceerd. Het basistarief blijft 24,5%, maar het toptarief gaat omlaag van 33% naar 31%.

### • **Box III – vermogensbelasting gelijk**

De vermogensbelasting over het voordeel uit sparen en beleggen blijft in 2025 36%. Er geldt een vrijstelling van € 57.684 per persoon.

### • **Algemene heffingskorting – omlaag**

In 2025 is de maximale algemene heffingskorting € 3.068 (was € 3.362 in 2024). De hoogte van de algemene heffingskorting is sinds 2025 niet meer afhankelijk van het inkomen uit werk en woning (het inkomen in box 1), maar van het verzamelinkomen (het inkomen in box 1, box 2 en box 3 samen).

### • Arbeidskorting – ongeveer gelijk

De arbeidskorting is een heffingskorting waarop iedereen recht heeft die arbeidsinkomen geniet. In 2025 bedraagt de maximale arbeidskorting € 5.599 (2024: € 5.532). Vanaf een arbeidsinkomen van € 43.071 (2024: € 39.957) wordt de arbeidskorting met 6,51% (gelijk aan 2024) afgebouwd tot nihil.

### • Inkomensafhankelijke combinatiekorting – ongeveer gelijk

De inkomensafhankelijke combinatiekorting (IACK) is een heffingskorting die bedoeld is om het voor alleenstaanden en minst verdienende partners met jonge kinderen tot 12 jaar aantrekkelijker te maken om (meer) te gaan werken. De IACK wordt per 2027 afgebouwd en niet zoals eerder aangekondigd per 2025.. De maximale IACK is in 2025 € 2.986 (in 2023 € 2.950) bij een inkomen van € 32.224.

### • Zelfstandige aftrek – verlaagd

Ondernemers die aan het uren criterium voldoen komen in de inkomstenbelasting in aanmerking voor de zelfstandigenaftrek. De zelfstandigenaftrek wordt verder verlaagd van € 3.750 in 2024 naar € 2.470 in 2025. De jaarlijkse afbouw gaat nog twee jaar door, totdat de zelfstandigenaftrek in 2027 € 900 bedraagt.

### • MKB vrijstelling – verlaagd

De MKB-winstvrijstelling voor ondernemers wordt in 2025 verder verlaagd van 13,31% naar 12,37%. De MKB-winstvrijstelling verlaagt de belastbare winst. Ondernemers betalen door deze verlaging meer belasting.

### • Kindgebonden budget – ongeveer gelijk

Nadat het kindgebonden budget in 2024 extra omhoog was gegaan, zijn de bedragen in 2025 een klein beetje verhoogd. De hoogte van het kindgebonden budget hangt af van het inkomen, het aantal kinderen, de leeftijd van de kinderen en of men een alleenstaande ouder is of samen is.

Maximale bedragen	2025	2024
1 kind	€ 2.511	€ 2.436
2 kinderen	€ 5.022	€ 4.872
3 kinderen	€ 7.533	€ 7.308
de 4 <sup>de</sup> en volgende	€ 2.511	€ 2.436
Alleenstaande ouderkop	€ 3.3389	€ 3.480
Verhoging kind ouder dan 12 jaar	€ 703	€ 694
Verhoging kind ouder dan 16 jaar	€ 936	€ 924

### • AOW leeftijd blijft 67 jaar

De afgelopen jaren is de AOW-leeftijd stapsgewijs verhoogd, maar deze blijft in 2025 staan op 67 jaar.

## Alimentatie indexeringspercentage 2025



en vastgestelde bijdrage in het levensonderhoud wordt met ingang van 1 januari 2025 van rechtswege verhoogd met 6,5%, tenzij de wettelijke indexering is uitgesloten.

[Lees meer >>>](#)

## Gebruikerstraining INA



Wij organiseren regelmatig algemene gebruikerstrainingen, waaraan iedereen kosteloos kan deelnemen. De eerstvolgende training is **aanstaande maandag 6 januari van 14:00 tot 15:30 uur** (online via MS Teams).

[Meer info over de gebruikerstrainingen >>>](#)

## Cursussen Alimentatierekenen



Daarnaast bieden wij twee cursussen aan op het gebied van alimentatierekenen. Deze cursussen worden gehouden bij Sdu in Den Haag.

Kosten: € 195 excl. btw voor INA leden & 5 NOvA / MfN punten

[Meer info over de basiscursus \(16 mei\) >>>](#)

[Meer info over de verdiepingscursus \(20 juni\) >>>](#)

## Vragen over INA

Heeft u vragen of wilt u wat hulp bij een berekening? Bel of mail ons dan gerust.

Wij helpen u graag en denken graag met u mee. [INA SUPPORTLIJN: 070 - 378 93 23](tel:070-3789323) of [ina-pfr@sdu.nl](mailto:ina-pfr@sdu.nl)